

**OKALOOSA COUNTY
SAMPLE BALLOT
PRIMARY ELECTION
AUGUST 18, 2020**

**CONDADO DE OKALOOSA
VOTO DE MUESTRA
ELECCIÓN PRIMARIA
18 DE AGOSTO DE 2020**



Paul Lux, Okaloosa County Supervisor of Elections

Your Vote Counts!

Dear Okaloosa County Voters,

We have prepared this Sample Ballot booklet to help guide you through the races you will be voting on in the August 18th Primary and to update you with any changes in law since the last time you voted.

This year there are only three (3) Universal Primary Contests—Superintendent of Schools and Board of County Commissioners Districts 1 and 3. These races are open to all voters regardless of party affiliation. There is no run-off for these races either, so whoever receives the highest number of votes will win on August 18th. There is also one (1) School Board race this year. We elect our School Board “at-large,” so all voters vote for all members regardless of the district in which you live. There is one non-binding referendum for voters within the Almarante Fire District.

While there is a ballot style for every voter—Republican, Democrat, or minor/no party—not everyone will see all the races presented in this booklet. There are many closed primary races: one (1) United States Representative race, one (1) State legislative race that splits some precincts, and several political party offices. Please make careful note of those.

Some important things to remember:

- **Have you moved recently?** Let us know before election day!
- **Did you bring a photo/signature ID?** You must present valid ID!
- **Do you need assistance voting?** Bring a friend or let Patriot Poll Workers assist you!

If you still have questions after looking this over, please visit our website at www.voteokaloosa.gov, call us, or feel free to e-mail me at plux@myokaloosa.com any time. It is my honor and privilege to serve you.

Sincerely,



Paul Lux, CERA
Supervisor of Elections

Estimados votantes del condado de Okaloosa,

Hemos preparado este folleto de boleta de muestra para ayudarlo a guiarlo a través de las elecciones que votará en la primaria del 18 de agosto y para actualizarlo con cualquier cambio en la ley desde la última vez que votó.

Este año hay solo tres (3) Concursos de Primaria Universal: Superintendente de Escuelas y Comisiones del Condado de los Distritos 1 y 3. Estas carreras están abiertas a todos los votantes, independientemente de su afiliación partidaria. Tampoco hay una segunda vuelta para estas carreras, por lo que el que reciba el mayor número de votos ganará el 18 de agosto. También hay una (1) carrera de la Junta Escolar este año. Elegimos nuestra Junta Escolar “en general”, de modo que todos los votantes voten por todos los miembros, independientemente del distrito en el que vivan. Hay un referéndum no vinculante para los votantes dentro del Distrito de Bomberos de Almarante.

Si bien hay un estilo de votación para cada votante, republicano, demócrata o menor / sin partido, no todos verán todas las razas presentadas en este folleto. Hay muchas carreras primarias cerradas: una (1) carrera de Representantes de los Estados Unidos, una (1) carrera legislativa estatal que divide algunos recintos y varias oficinas de partidos políticos. Por favor tome nota de eso.

Algunas cosas importantes para recordar:

- *¿Se mudó recientemente? ¡Háganos saber antes del día de las elecciones!*
- *¿Trajiste una identificación con foto / firma? ¡Debe presentar una identificación válida!*
- *¿Necesita ayuda para votar? ¡Trae un amigo o deja que Patriot Poll Workers te ayude!*

Si aún tiene preguntas después de revisar esto, visite nuestro sitio web en www.voteokaloosa.gov, llámenos o no dude contactarnos por correo electrónico a plux@myokaloosa.com en cualquier momento. Es un honor y un privilegio servirle.

Sinceramente,



Paul Lux, CERA
Supervisor de Elecciones

Election Headquarters
302 N Wilson Street, Ste 102
Crestview, Florida 32536
Phone: 850-689-5600
Fax: 850-689-5644

Branch Location
1250 Eglin Pkwy, Ste 103
Shalimar, FL 32579
Phone: 850-651-7272

Find Us on Facebook
facebook.com/OkaloosaCountySupervisorOfElections
Find Election Information on our website.
www.voteokaloosa.gov

3 EASY WAYS TO



Early Voting for the August 18, 2020 Primary Election will be held:

Saturday, August 8th - Saturday, August 15th

Early Voting Hours - 9 am - 6 pm ALL days at the following locations:



Vote Early

Election Headquarters
302 N Wilson St, Ste 102
Crestview, FL 32536
850-689-5600

Okaloosa County Administration Building
1250 Eglin Pkwy
Shalimar, FL 32579
850-651-7272

Crestview Public Library
1445 Commerce Dr
Crestview, FL 32539

Destin Community Center
101 Stahlman Ave
Destin, FL 32541

Niceville City Hall
208 N Partin Dr
Niceville, FL 32578



Vote by Mail

Move your polling place to your living room. Request your ballot by contacting the Supervisor of Elections Office via telephone, email, mail, in person or by visiting our website. Vote-By-Mail ballots must be received by the Supervisor of Elections office by 7pm on Election Day in order to be counted. The deadline to request a Vote-By-Mail ballot be mailed to you is 5pm on Saturday, August 8, 2020.

Polls are open 7am - 7pm on Election Day!
August 18, 2020, Primary Election

Be sure to bring a current and valid photo ID for precinct and early voting! If the photo ID does not contain your signature, an additional ID that includes your signature shall be required. Approved forms of photo ID are:



Vote at the Polls

- Florida Driver's License
- Florida ID Card issued by the Department of Highway Safety & Motor Vehicles
- Military ID
- Current U.S. Passport
- Debit/Credit Cards
- Student ID
- Retirement Center ID
- Neighborhood Association ID
- Public Assistance ID
- FL Concealed Carry Permit
- Veteran Health ID Card
- Federal, State, or Local Government Employee ID Card

3 MANERAS DE VOTAR



Early votación para los 18 de agosto de 2020, Elección Primaria se llevará a cabo:

Sábado, 8 del agosto - Sábado, 15 de agosto

Horario de Votación Temprana - 9 am - 6 pm Todos los días en las siguientes sedes:



Vote Temprano

Sede de elecciones
302 N Wilson St, Ste 102
Crestview, FL 32536
850-689-5600

Edificio del gobierno del condado de Okaloosa
1250 Eglin Pkwy
Shalimar, FL 32579
850-651-7272

Biblioteca pública de Crestview
1445 Commerce Dr
Crestview, FL 32539

Centro comunitario de Destin
101 Stahlman Ave
Destin, FL 32541

Ayuntamiento de Niceville
208 N Partin Dr
Niceville, FL 32578



Voto por Correo

Mueva su lugar de votación a su sala de estar. Solicite su boleta contactando a la Oficina del Supervisor de Elecciones por teléfono, correo electrónico, correo, en persona o visitando nuestro sitio web, www.voteokaloosa.gov. Las papeletas de votación por correo deben ser recibidas por la oficina del Supervisor de Elecciones antes de las 7:00 pm del Día de las Elecciones para poder contarlas. La fecha límite para solicitar que se le envíe una boleta de votación por correo es el sábado 8 de agosto de 2020 a las 5:00 p.m.

¡Las urnas están abiertas de 7:00 am a 7:00 pm el día de las elecciones!
Elección primaria del 18 de agosto de 2020

Asegúrese de traer una identificación con foto vigente y válida para el precinto y la votación anticipada. Si la foto no contiene su firma, se requerirá una identificación adicional que incluya su firma. Las formas aprobadas de identificación con foto son:

- Licencia de conducción del estado de la Florida
- Tarjeta de identificación de la Florida expedida por el Departamento de Seguridad de Carreteras y Vehículos Motorizados
- Identificación militar
- Pasaporte de los Estados Unidos
- Tarjeta de débito o de crédito
- Identificación de estudiante
- Identificación del centro de jubilados
- Identificación de una asociación vecinal
- Identificación de asistencia pública
- Licencia de Florida para llevar un arma oculta o un arma de fuego
- Tarjeta de identificación del servicio de salud para veteranos, expedida por el Departamento de Asuntos de Veteranos
- de los Estados Unidos
- Tarjeta de identificación de empleado emitida por cualquier dependencia, departamento, organismo o entidad del gobierno federal, del estado, de un condado o de un municipio



Votar en las Urnas



Encuéntranos en Facebook
facebook.com/OkaloosaCountySupervisorOfElections
Encuentre información electoral en nuestro sitio web
www.voteokaloosa.gov

Sucursal
1250 Eglin Pkwy, Ste 103
Shalimar, FL 32579
Teléfono: 850-651-7272

Oficina de Elecciones
302 N Wilson Street, Ste 102
Crestview, Florida 32536
Teléfono: 850-689-5600
Fax: 850-689-5644

FLORIDA IS A CLOSED PRIMARY STATE

Florida is a closed primary state. Typically, only the two major parties (Republican and Democratic) have primaries, which are nominating elections, and you have to be registered as a member of the party in whose primary you wish to vote.

Pursuant to a change in election law, registered minor parties are eligible to have primaries also. However, all registered voters, regardless of party, vote in a primary on the nonpartisan races, such as School Board members, Judges, and referenda. The only exception to the closed primary is for a Universal Primary Contest.



UNIVERSAL PRIMARY CONTESTS

You always get to vote on who holds office. By State Constitutional amendment in 1998, Florida created the Universal Primary Contest. If only people from one political party sign up to run for any particular office, then every voter gets a chance to vote in that race to decide who the winner will be - regardless of the voter's political party.

PROVISIONAL BALLOTS

In order to ensure that no eligible voter is turned away, the law provides a method of voting for a person whose eligibility may be questioned at the polls. If no final determination can be made at the time of voting, or if the voter disagrees with a determination of eligibility, he or she may vote a provisional ballot. This ballot is secured in an envelope and the Canvassing Board will determine whether it is to be counted after research is completed by the elections office.

In addition, the voter has until 5 pm on the second day after the election to provide any further evidence he or she may have to prove his or her eligibility. All provisional voters are given written notice of free access to information on the disposition of his or her own provisional ballot.

Please note: A voter who fails to bring photo and signature ID when voting is required by law to vote a provisional ballot. However, no further proof of eligibility is required by the voter. The voter's signature will be compared to the signature on file and counted if it matches. Voting by affirmation for lack of ID has been repealed.

SIGNATURE UPDATE

Has your signature changed from

 to  ?

If so, please update your signature at either of our offices. Any voter who needs to update his or her signature must do so before the August 18, 2020, Canvassing Board meeting.

HOW TO MARK A PAPER BALLOT (OPTICAL SCAN)



ADDRESS CHANGE

If you have moved recently and have a new address other than the one in the poll register, you will be asked to see the Clerk to determine if you are in the correct precinct. It is a third-degree felony to vote in a precinct other than which you live. If you would like to verify your address with our office before Election Day, just call, email us, or use our online Voter Lookup Tool.

FLORIDA ES UN ESTADO PRIMARIO CERRADO

Florida es un estado primario cerrado. Por lo general, solo los dos partidos principales (republicano y demócrata) tienen primarias, que son elecciones de nominación, y usted debe estar registrado como miembro del partido en cuya primaria desea votar.

De conformidad con un cambio en la ley electoral, los partidos menores inscritos también tienen derecho a celebrar primarias. Sin embargo, todos los votantes inscritos, independientemente del partido, votan en una primaria en las carreras no partidistas, como los miembros de la Junta Escolar, los jueces y los referendos. La única excepción a las primarias cerradas es la de las primarias universales.



CONCURSOS PRIMARIOS UNIVERSALES

Siempre puedes votar quién tiene el cargo. Por enmienda constitucional estatal en 1998, Florida creó el Concurso Primario Universal. Si solo las personas de un partido político se inscriben para postularse para un cargo en particular, entonces cada votante tiene la oportunidad de votar en esa carrera para decidir quién será el ganador, independientemente del partido político del votante.

BOLETAS PROVISIONALES

Para asegurar que ningún votante elegible sea rechazado, la ley proporciona un método de votación para una persona cuya elegibilidad puede ser cuestionada en las urnas. Si no se puede hacer una determinación final en el momento de la votación, o si el votante no está de acuerdo con una determinación de elegibilidad, puede votar con una boleta provisional. Esta boleta está asegurada en un sobre y la Junta de Escrutinio determinará si debe contarse después de que la oficina de elecciones complete la investigación.

Además, el votante tiene hasta las 5:00 p. m. Del segundo día después de la elección para proporcionar cualquier evidencia adicional que pueda tener para probar su elegibilidad. Todos los votantes provisionales reciben un aviso por escrito de libre acceso a la información sobre la disposición de su propia boleta provisional.

Tenga en cuenta: la ley requiere que un votante que no traiga una identificación con fotografía y firma cuando vote tenga derecho a una boleta provisional. Sin embargo, el votante no requiere prueba adicional de elegibilidad. La firma del votante se comparará con la firma en el archivo y se contará si coincide. La votación por afirmación por falta de identificación ha sido derogada.

ACTUALIZACIÓN DE LA FIRMA

¿Ha cambiado su firma de

 a  ?

Si es así, actualice su firma en cualquiera de nuestras oficinas. Cualquier votante que necesite actualizar su firma debe hacerlo antes de la reunión de la Junta de Escrutinio del 18 de agosto de 2020.

CÓMO MARCAR UNA BOLETA DE PAPEL (ESCANEO ÓPTICO)



CAMBIO DE DIRECCIÓN

Si se mudó recientemente y tiene una nueva dirección que no sea la que figura en el registro electoral, se le pedirá que consulte al secretario para determinar si se encuentra en el recinto correcto. Es un delito grave de tercer grado votar en un recinto distinto al que usted vive. Si desea verificar su dirección en nuestra oficina antes del día de las elecciones, simplemente llámenos, envíenos un correo electrónico o utilice nuestra herramienta de búsqueda de votantes en línea.

WHAT TO EXPECT AT THE POLLS

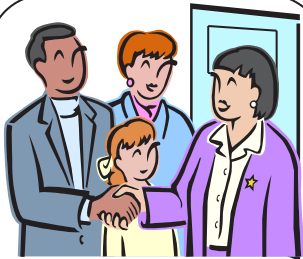

THE BAILIFF

I'm a special deputy who will greet you at the door and provide assistance when needed. I'll remind you to silence your cell phone and to have your ID ready!



THE GREETER

I'm especially helpful to first-time voters, giving ballot demonstrations and answering most questions. I even have special ballots for the kids, too!



EVID INSPECTOR

I have the poll register with your name in it. I'll ask for your ID and check your signature before giving you a Voting Pass. I should never tell you that you can't vote!



BALLOT INSPECTOR

I take your Voting Pass and give you your ballot in a secrecy folder. Then I'll point your way to the voting booth to mark your ballot.



THE AUTOMARK

The law requires that each precinct have a voting machine for voters with special needs. It helps voters who have visual or other impairments to vote independently.

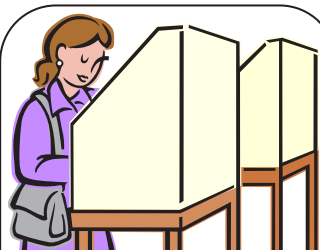

VOTE!

Vote your secret ballot in the booth provided. ***If you make a mistake, please ask for a new ballot!*** All done? Put your ballot in the folder and head for the Ballot Box.



BALLOT BOX INSPECTOR

I stand near the Ballot Box to assist voters should a problem arise. If one does, I can always call the Clerk!



NEED ASSISTANCE?

If you have any special needs that will make your voting experience easier and faster, just ask! There are plenty of friendly poll workers waiting to help!



THE CLERK

I'm in charge of the precinct. If you have any questions or need extra assistance, I'll be happy to help. There's no problem I can't solve!



SOLICITATION

Equally popular and unpopular, the law prohibits any form of solicitation within 150 feet of your polling place.



THANK YOU!

After you slide your ballot into the Ballot Box, you're finished! Don't leave without your "I Voted" sticker and wear it proudly!

INTERESTED IN BECOMING A POLL WORKER?

Sign up now to work the November 3 General Election. Find more information at votekaloosa.gov or call our Crestview office at 850-689-5600.

QUÉ ESPERAR EN LAS URNAS



EL ALGUACIL

Soy un diputado especial que lo recibirá en la puerta y le brindará asistencia cuando sea necesario. ¡Te recordaré que silencies tu teléfono celular y tengas tu identificación lista!



EL SALUDOR

Soy especialmente útil para los votantes por primera vez, dando demostraciones de votación y respondiendo la mayoría de las preguntas. ¡Incluso tengo una boleta especial para los niños también!



INSPECTOR EVID

Tengo el registro de encuestas con su nombre. Le pediré su identificación y comprobaré su firma antes de darle un Pase de votación. ¡Nunca debería decirte que no puedes votar!



INSPECTOR DE BOLETAS

Tomo su pase de votación y le doy su boleta en una carpeta secreta. Luego señalaré su camino hacia la cabina de votación donde marcará su boleta.



EL AUTOMARK

La ley exige que cada recinto tenga una máquina de votación para los votantes con necesidades especiales. Ayuda a los votantes que tienen impedimentos visuales o de otro tipo a votar de forma independiente.

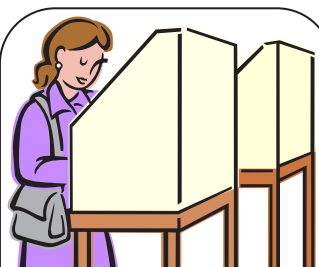

¡VOTAR!

Vote su boleta secreta en la cabina provista. **Si comete un error, ¡solicite una nueva boleta!** ¿Todo listo? Coloque su boleta en la carpeta y diríjase a la urna.



INSPECTOR DE LAS URNAS

Estoy cerca de las urnas para ayudar a los votantes en caso de que surja un problema. Si uno lo hace, siempre puedo llamar al secretario.



¿NECESITA AYUDA?

Si tiene necesidades especiales que harán que su experiencia de votación sea más fácil y rápida, ¡solo pregunte! ¡Hay muchos trabajadores electorales amigables esperando ayudar!



EL SECRETARIO

Estoy a cargo del recinto. Si tiene alguna pregunta o necesita asistencia adicional, con gusto lo ayudaré. ¡No hay problema que no pueda resolver!



SOLICITUD

Igualmente popular e impopular, la ley prohíbe cualquier forma de solicitud dentro de los 150 pies de su lugar de votación.



¡GRACIAS!

Después de deslizar su boleta en la urna, ¡ya ha terminado! No te vayas sin tu calcomanía "Voté" y úsala con orgullo.

¿ERES BILINGÜE?

INTERESTED IN BECOMING A POLL WORKER?

Sign up now to work the November 3 General Election. Find more information at votekaloosa.gov or call our Crestview office at 850-689-5600.

REPUBLICAN Ballot for Precincts 1-52

This composite ballot is for Republican voters county-wide.

*La Boleta de la República para los Precintos 1-52
Esta boleta compuesta es para los votantes republicanos de todo el condado.*

Representative in Congress District 1 Representante en de Congreso Distrito 1 (Vote for One / Vote por Uno)	Board of County Commissioners District 5 Junta de Comisionados del Condado Distrito 5 (Vote for One / Vote por Uno)
<input type="radio"/> Matt Gaetz REP <input type="radio"/> Greg Merk REP <input type="radio"/> John Mills REP	<input type="radio"/> Dewey "Parker" Destin REP <input type="radio"/> Rich Johnson REP <input type="radio"/> Mel Ponder REP
<b style="color: red;">State Representative District 4 Representante del Estado Distrito 4 * (Vote for One / Vote por Uno)	<b style="color: red;">Party Offices Oficinas de Partidistas
<b style="color: red;">Only voters who reside within District 4 will have this race on their ballot. Sólo los votantes que residen en el Distrito 4 tendrán esta carrera en su boleta.	<b style="color: red;">State Committeeman Hombre Miembro del Comité Estatal (Vote for One / Vote por Uno)
<input type="radio"/> Sandra L. Atkinson REP <input type="radio"/> Jeff Hinkle REP <input type="radio"/> Patt Maney REP <input type="radio"/> Jonathan Michael Tallman REP	<input type="radio"/> Ron Adams REP <input type="radio"/> Steve Czonstka REP
	<b style="color: red;">State Committeewoman Mujer Miembra del Comité Estatal (Vote for One / Vote por Uno)
	<input type="radio"/> Sherri Cox REP <input type="radio"/> Mary Potthast REP <input type="radio"/> Anne Ziegenhorn REP
	<b style="color: red;">Nonpartisan Offices Cargo No Partidista
District Superintendent of Schools Universal Primary Contest Superintendente Escolar del Distrito Concurso Primario Universal (Vote for One / Vote por Uno)	School Board Member District 2 Miembro de la Junta Escolar Distrito 2 (Vote for One / Vote por Uno)
<input type="radio"/> Marcus D. Chambers REP <input type="radio"/> Ray Sansom REP	<input type="radio"/> Sherri Cox <input type="radio"/> Martha "Marti" Gardner
Board of County Commissioners District 1 Universal Primary Contest Junta de Comisionados del Condado Distrito 1 Concurso Primario Universal (Vote for One / Vote por Uno)	<b style="color: red;">Almarante Fire Control District Non-Binding Referendum Distrito de Bomberos de Almarante Referendo No Vinculante ** *
<input type="radio"/> Wayne Richard Harris REP <input type="radio"/> Paul Mixon REP <input type="radio"/> James Walker REP	Creation of Independent Fire District for Almarante Community Shall an independent special district be created for the Almarante Fire District to continue providing quality fire and rescue services for the residents of the Almarante Community with the authority to levy assessments, fees, charges and millage not to exceed 3.75 mills pursuant to §191.009, Florida Statutes?
Board of County Commissioners District 3 Universal Primary Contest Junta de Comisionados del Condado Distrito 3 Concurso Primario Universal (Vote for One / Vote por Uno)	Creación de Distrito Independiente de Incendios Para la Comunidad de Almarante ¿Debería crearse un distrito especial independiente para el Distrito de Bomberos de Almarante para continuar proporcionando servicios de rescate y bomberos de calidad para los residentes de la Comunidad de Almarante con la autoridad para recaudar evaluaciones, tarifas, cargos y millaje que no excedan 3.75 molinos de acuerdo con §191.009, Florida Estatutos?
<input type="radio"/> Nathan Boyles REP <input type="radio"/> Brad Roehrig REP	<input type="radio"/> Yes/Sí <input type="radio"/> No/No

* Only voters in the following precincts will have this race: part of 3, part of 4, part of 7, part of 8, all of 9-12, part of 13, all of 14-50, and all of 52.

Sólo los votantes de las siguientes circunscripciones tendrán esta carrera: parte de 3, parte de 4, parte de 7, parte de 8, todo de 9-12, parte de 13, todo de 14-50, y todo de 52.

** Only voters in the following precincts will have this race: part of 5, part of 6, part of 7.

Sólo los votantes de los siguientes recintos tendrán esta carrera: parte de 5, parte de 6, parte de 7.

DEMOCRATIC Ballot for Precincts 1-52
This composite ballot is for Democratic voters county-wide.

La boleta DEMOCRÁTICA para los precintos 1-52
Esta boleta compuesta es para los votantes demócratas de todo el condado.

<p>District Superintendent of Schools Universal Primary Contest Superintendente Escolar del Distrito Concurso Primario Universal (Vote for One / Vote por Uno)</p>	<p>Almarante Fire Control District Non-Binding Referendum ** Distrito de Bomberos de Almarante Referendo No Vinculante</p>
<p><input type="radio"/> Marcus D. Chambers REP</p> <p><input type="radio"/> Ray Sansom REP</p>	<p>Creation of Independent Fire District for Almarante Community</p> <p>Shall an independent special district be created for the Almarante Fire District to continue providing quality fire and rescue services for the residents of the Almarante Community with the authority to levy assessments, fees, charges and millage not to exceed 3.75 mills pursuant to §191.009, Florida Statutes?</p>
<p>Board of County Commissioners District 1 Universal Primary Contest Junta de Comisionados del Condado Distrito 1 Concurso Primario Universal (Vote for One / Vote por Uno)</p>	<p>Creación de Distrito Independiente de Incendios Para la Comunidad de Almarante</p> <p>¿Debería crearse un distrito especial independiente para el Distrito de Bomberos de Almarante para continuar proporcionando servicios de rescate y bomberos de calidad para los residentes de la Comunidad de Almarante con la autoridad para recaudar evaluaciones, tarifas, cargos y millaje que no excedan 3.75 molinos de acuerdo con §191.009, Florida Estatutos?</p> <p><input type="radio"/> Yes/Sí</p> <p><input type="radio"/> No/No</p>
<p><input type="radio"/> Wayne Richard Harris REP</p> <p><input type="radio"/> Paul Mixon REP</p> <p><input type="radio"/> James Walker REP</p>	<p>** Only voters in the following precincts will have this race: part of 5, part of 6, and part of 7</p>
<p>Board of County Commissioners District 3 Universal Primary Contest Junta de Comisionados del Condado Distrito 3 Concurso Primario Universal (Vote for One / Vote por Uno)</p>	<p>Sólo los votantes de los siguientes recintos tendrán esta carrera: parte de 5, parte de 6, parte de 7.</p>
<p><input type="radio"/> Nathan Boyles REP</p> <p><input type="radio"/> Brad Roehrig REP</p>	
<p align="center">Nonpartisan Offices Cargo No Partidista</p>	
<p>School Board Member District 2 Miembro de la Junta Escolar Distrito 2 (Vote for One / Vote por Uno)</p>	
<p><input type="radio"/> Sherri Cox</p> <p><input type="radio"/> Martha "Marti" Gardner</p>	

NONPARTISAN Ballot for Precincts 1-52

This composite ballot is for voters with no party or minor party affiliation county-wide.

La Boleta No-Partidaria de los Precintos 1-52

Esta boleta compuesta es para votantes sin partido o afiliación a un partido menor en todo el condado.

<p>District Superintendent of Schools Universal Primary Contest Superintendente Escolar del Distrito Concurso Primario Universal (Vote for One / Vote por Uno)</p>	<p>Almarante Fire Control District Non-Binding Referendum Distrito de Bomberos de Almarante Referendo No Vinculante **</p>
<p><input type="radio"/> Marcus D. Chambers REP</p> <p><input type="radio"/> Ray Sansom REP</p>	<p>Creation of Independent Fire District for Almarante Community</p> <p>Shall an independent special district be created for the Almarante Fire District to continue providing quality fire and rescue services for the residents of the Almarante Community with the authority to levy assessments, fees, charges and millage not to exceed 3.75 mills pursuant to §191.009, Florida Statutes?</p>
<p>Board of County Commissioners District 1 Universal Primary Contest Junta de Comisionados del Condado Distrito 1 Concurso Primario Universal (Vote for One / Vote por Uno)</p>	<p>Creación de Distrito Independiente de Incendios Para la Comunidad de Almarante</p> <p>¿Debería crearse un distrito especial independiente para el Distrito de Bomberos de Almarante para continuar proporcionando servicios de rescate y bomberos de calidad para los residentes de la Comunidad de Almarante con la autoridad para recaudar evaluaciones, tarifas, cargos y millaje que no excedan 3.75 molinos de acuerdo con §191.009, Florida Estatutos?</p>
<p><input type="radio"/> Wayne Richard Harris REP</p> <p><input type="radio"/> Paul Mixon REP</p> <p><input type="radio"/> James Walker REP</p>	<p><input type="radio"/> Yes/Sí</p> <p><input type="radio"/> No/No</p>
<p>Board of County Commissioners District 3 Universal Primary Contest Junta de Comisionados del Condado Distrito 3 Concurso Primario Universal (Vote for One / Vote por Uno)</p>	<p>** Only voters in the following precincts will have this race: part of 5, part of 6, and part of 7</p> <p><i>Sólo los votantes de los siguientes recintos tendrán esta carrera: parte de 5, parte de 6, parte de 7.</i></p>
<p><input type="radio"/> Nathan Boyles REP</p> <p><input type="radio"/> Brad Roehrig REP</p>	
<p>Nonpartisan Offices Cargo No Partidista</p>	
<p>School Board Member District 2 Miembro de la Junta Escolar Distrito 2 (Vote for One / Vote por Uno)</p>	
<p><input type="radio"/> Sherri Cox</p> <p><input type="radio"/> Martha "Marti" Gardner</p>	

OKALOOSA COUNTY POLLING PLACES

LOS CENTROS DE VOTACIÓN PARA EL CONDADO DE OKALOOSA

<u>PCT #</u>	<u>PCT NAME</u>	<u>POLLING PLACE</u>
1	Baker	Baker Area Recreation Assn. Bldg., 5503 Hwy 4, Baker
2	Blackman	Blackman Community Center, 7590 Hwy 189 N, Blackman
3	Milligan	Milligan Assembly of God Church, 5408 Hwy 4, Milligan
4	Holt	First Baptist Church of Holt, 532 Hwy 90 W, Holt
5	Laurel Hill	First Baptist Church of Laurel Hill, 3972 2nd Ave, Laurel Hill
6	Garden City	Auburn Pentecostal Church, 6144 Hwy 85 N, Crestview
7	Dorcas	Dorcas Baptist Church, Education Bldg, 5880 McCallum Rd, Dorcas
8	Honey Creek	Emmanuel Baptist Church, 3252 James Lee Blvd E, Crestview
9	Yellow River	New Beginnings Church, 412 James Lee Blvd W, Crestview
10	West Wright	The Covenant Community Church, 1007 Gospel Rd, Ft Walton Beach
11	East CV	Lifepoint Church, 400 Ferdon Blvd S, Crestview
12	West CV	Carver Hill School, 461 School Ave W, Crestview
13	North CV	Woodlawn Baptist Church, 824 Ferdon Blvd N, Crestview
14*	West NV	Niceville City Hall, 208 N Partin Dr, Niceville
15	Valparaiso	New Hope Baptist Church, 108 Aurora St, Valparaiso
16	Shalimar	Okaloosa County Administration Building, 1250 Eglin Pkwy, Shalimar
17	Central Wright	Wright Baptist Church, 795 Beal Pkwy NW, Ft Walton Beach
18	Ocean City	Beachside Community Church, 200 Racetrack Rd NW, Ft Walton Beach
19	East FWB	Beulah First Baptist Church, 109 McGriff St, Ft Walton Beach
20	West Destin	Destin Community Center, 101 Stahlman Ave, Destin
21*	Mary Esther	Emerald Coast Worship Center, 300 Mary Esther Blvd, Mary Esther
22	S. Central FWB	Ft Walton Beach Recreation Center, 132 Jet Dr NW, Ft Walton Beach
23	Eglin	West Gate Chapel, Eglin Blvd - Bldg 2574, Eglin AFB
24	West FWB	Rivers of Living Waters Church, 205 Carol Ave NW, Mary Esther
25	N Central NV	Holy Name of Jesus Catholic Church, 1200 Valparaiso Blvd, Niceville
26	Seminole	Christ Our Redeemer Catholic Church, 1028 White Point Rd, Niceville
27	Cinco Bayou	Cinco Bayou Town Hall, 10 Yacht Club Dr, Ft Walton Beach
28	Garniers	Cinco Bayou Town Hall, 10 Yacht Club Dr, Ft Walton Beach
29	Golf Course	Trinity United Methodist Church, 403 Racetrack Rd NW, Ft Walton Beach
30	Okaloosa Island	Elks Lodge, 1335 Miracle Strip Pkwy, Ft Walton Beach
31	Longwood	Bob Hope Village Welcome Center, 92 Sunset Ln, Shalimar
32	Ferry Park	The Church of Christ, 232 Hollywood Blvd SE, Ft Walton Beach
33	Rocky Bayou	First Presbyterian Church, 1800 John Sims Pkwy, Niceville
34	Florosa	St. Peter Catholic Church, 100 Francis St, Mary Esther
35	North Destin	Corpus Christi Catholic Church, 307 Beach Drive, Destin
36	South NV	Holy Name of Jesus Catholic Church, 1200 Valparaiso Blvd, Niceville
37	Lake Lorraine	Okaloosa County Administration Building, 1250 Eglin Pkwy, Shalimar
38	North Gate	Salvation Army Chapel, 425 Mary Esther Cut-Off, Ft Walton Beach
39	E Wright	Wright Baptist Church, 795 Beal Pkwy NW, Ft Walton Beach
40	South Bluewater	Christ Our Redeemer Catholic Church, 1028 White Point Rd, Niceville
41	N Central FWB	Ft Walton Beach Recreation Center, 132 Jet Dr NW, Ft Walton Beach
42	New Heights	Destiny Worship Center, 233 Hill Ave N, Ft Walton Beach
43	S Central NV	Holy Name of Jesus Catholic Church, 1200 Valparaiso Blvd, Niceville
44	Central Destin	Corpus Christi Catholic Church, 307 Beach Drive, Destin
45	South CV	InDyne, 4050 Ferdon Blvd S, Crestview
46	North Bluewater	Bluewater Community Church, 4580 Range Rd, Niceville
47	Wynnehaven Bch	St. Peter Catholic Church, 100 Francis St, Mary Esther
48	Westwood	The Meridian at Westwood, 1001 Mar Walt Dr NW, Ft Walton Beach
49	East Destin	Destin City Hall Annex, 4100 Indian Bayou Trl, Destin
50	South Destin	Destin City Hall Annex, 4100 Indian Bayou Trl, Destin
51	Airport Rd	Airport Road Church of Christ, 2845 Airport Rd, Crestview
52	Live Oak	Live Oak Baptist Church, 4565 Live Oak Church Rd, Crestview

POLLS OPEN FROM 7 AM TO 7 PM

14* *Temporary* location

21* *New permanent* location

Please note that locations may change prior to Election Day, check our website or Facebook for any last-minute changes.
Tenga en cuenta que los lugares pueden cambiar antes del día de las elecciones, consulte nuestro sitio web o Facebook para conocer los cambios de última hora.

Paul Lux
Okaloosa County Supervisor of Elections
302 N Wilson Street, Suite 102
Crestview, FL 32536-3474



SAMPLE BALLOT

Primary Election

August 18, 2020

Saturday, August 8th - Saturday, August 15th

Early Voting Hours:
9 am - 6 pm ALL DAYS

See page 3 for Early Voting Locations

BEAT THE RUSH, VOTE EARLY!

SAFER AT HOME
VOTE BY MAIL

You can still request your Vote-by-Mail Ballot for the August 18 Primary, vote safer by voting by mail. Deadline to request your mail ballot is August 8 for the Primary Election and October 24 for the November 3 General Election

EJEMPLO DE BOLETA

Elección Primaria

18 de agosto de 2020

Sábado, 8 de agosto - Sábado, 15 de agosto

*Horas de votación anticipada:
9 am - 6 pm TODOS los días*

Véase la página 3 para conocer los lugares de votación anticipada.

EVITE LA PRISA, VOTAR TEMPRANO!
MÁS SEGURO EN CASA
VOTO POR CORREO

Todavía puede solicitar su boleta de Voto por Correo para las Primarias del 18 de agosto, vote más seguro votando por correo. La fecha límite para solicitar su boleta de voto por correo es el 8 de agosto para la Elección Primaria y el 24 de octubre para la Elección General del 3 de noviembre